

KRUŠČICA D.O.O.
MAŽURANIĆEVO ŠETALIŠTE 1, 21000 SPLIT, HRVATSKA
OIB:23715687607 MBS:060282907
TEL: + 385 21 444 377 FAX + 385 24 444 366
e-mail: office@kruscica.hr
IBAN: HR10 2481 0001 1270 01605 AGRAM BANKA D.D
www.perla-resort.com www.hotelcorner.eu

Temeljem članka 84. st.1 i 2, Zakona o pomorskom dobru i morskim lukama, Pravilnika o uvjetima i načinu održavanja reda u lukama i na ostalim dijelovima unutarnjih morskih voda i teritorijalnog mora Republike Hrvatske luke, tvrtka Kruščica d.o.o. kao ovlašteni koncesionar nad pomorskim dobrom u svrhu gospodarske djelatnosti uz poslovnu zonu Kruščica zapadno od "vojnog mula" na području k.o. Rogoznica donijela je

P R A V I L N I K O O D R Ź A V A N J U R E D A N A L U Č K O M P O D R U Č J U L U K E P O S E B N E N A M J E N E K R U Š Č I C A

1. TEMELJNE ODREDBE I GRAFIČKI PRIKAZ VEZOVA PREMA PROJEKTNJOJ DOKUMENTACIJI I POMORSKOJ KARTI

1.1. Ovim Pravilnikom propisuju se uvjeti i način održavanja reda na lučkom području luke posebne namjene Kruščica - priveza koji se sastoji od 607 m² kopnenog dijela i 8.000 m² morske površine, što ukupno iznosi 8.607 m², uz poslovnu zonu Kruščica zapadno do "Vojnog mula" na području k.o. Rogoznica.

1.2. Ova pravila primjenjuju se na lučkom području (kopnenom i morskom) sukladno Ugovoru o koncesiji na pomorskom dobru u svrhu gospodarskog korištenja pomorskog dobra - priveza u funkciji gospodarske djelatnosti uz poslovnu zonu Kruščica zapadnog od "vojnog mula" na području k.o. Rogoznica Klasa: 934-03/14-01/19, URBROJ: 2182/1-01-14-1, sklopljenim s Šibenskom- kninskom županijom kao Davatelj koncesije, 29.03.2018.

Red u privezu provodi ovlaštenik koncesije, uprava trgovačkog društva KRUŠČICA d.o.o.

1.3. Odredbe ovog Pravilnika se odnose na sva plovila, vlasnike i korisnike plovila, te osobe koje rade ili borave na području priveza.



KRUŠČICA D.O.O.
MAŽURANIĆEVO ŠETALIŠTE 1, 21000 SPLIT, HRVATSKA
OIB:23715687607 MBS:060282907
TEL: + 385 21 444 377 FAX + 385 24 444 366
e-mail: office@kruscica.hr
IBAN: HR10 2481 0001 1270 01605 AGRAM BANKA D.D
www.perla-resort.com www.hotelcorner.eu

1.4. Grafički prikaz vezova u projektnoj dokumentaciji i pomorskoj karti

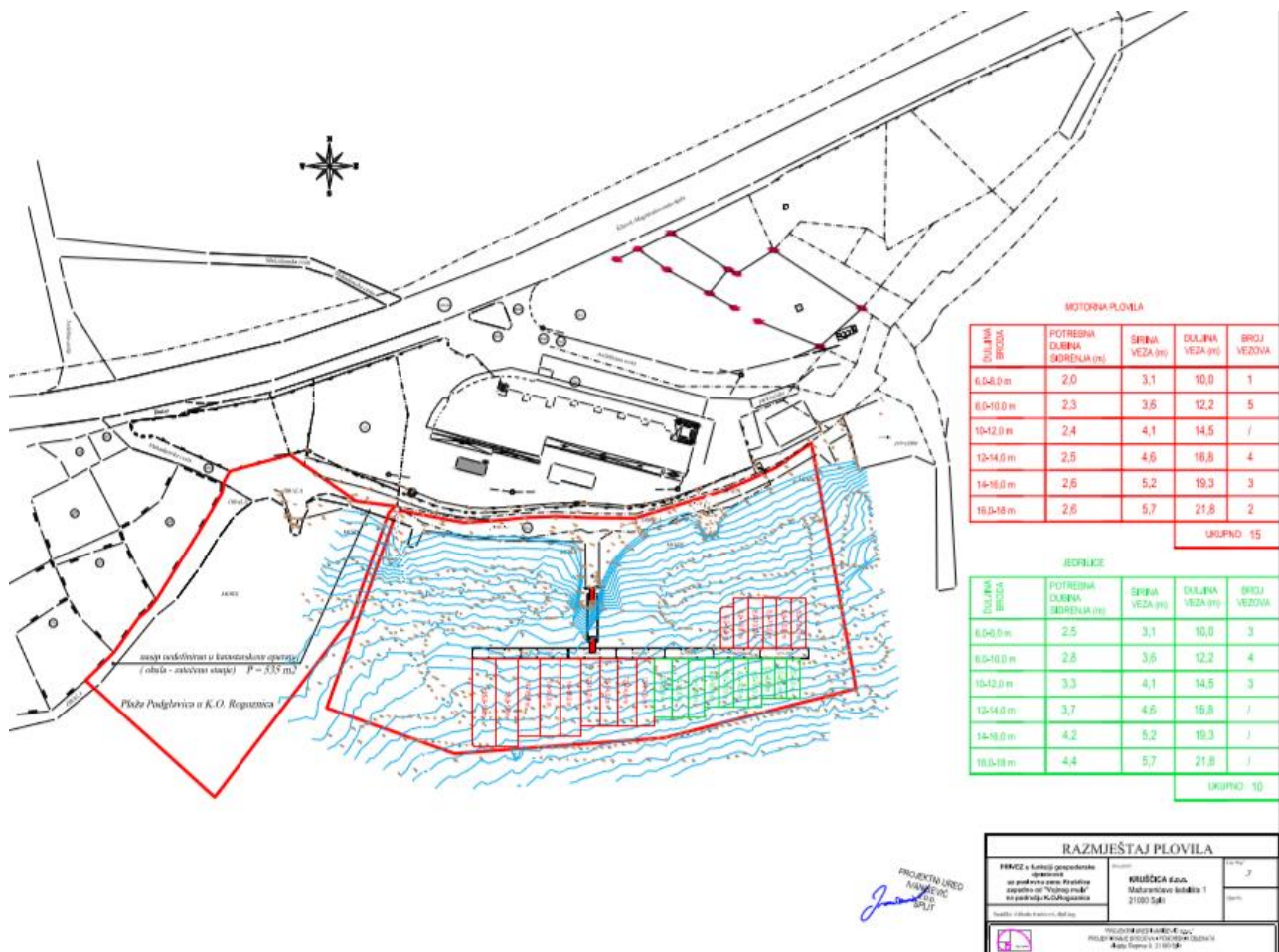

2. ODREĐIVANJE MJESTA ZA PRIVEZ PLOVILA

2.1. U privezištu Kruščica planirano je privezivanje na pontonima

2.2. Stalni vez određuje voditelj priveza

2.3. Stalni vez u privezu određuje se ugovorom s vlasnikom / korisnikom plovila, prema Općim uvjetima poslovanja priveza

2.4. Vez za plovne objekte koji je namjenjen za gospodarske svrhe (charter), određuje voditelj priveza, a uz predočenje dokumentacije za obavljanje charter djelatnosti propisane zakonom

| | |
|--|--|
| | <p>KRUŠČICA D.O.O. MAŽURANIĆEVO ŠETALIŠTE 1, 21000 SPLIT, HRVATSKA OIB:23715687607 MBS:060282907 TEL: + 385 21 444 377 FAX + 385 24 444 366 e-mail: office@kruscica.hr IBAN: HR10 2481 0001 1270 01605 AGRAM BANKA D.D www.perla-resort.com www.hotelcorner.eu</p> |
|--|--|

3. UPLOVLJAVANJE PLOVILA

3.1. Pri uplovljavanju u privez, brzina uplovljavanja mora biti minimalna (ne veća od 2 čv), kako bi se spriječio nastanak valova, što može uzrokovati štetu drugim plovnim objektima, obali, privezu i slično.

3.2. Vlasnici / korisnici plovila su dužni svoj dolazak najaviti recepciji priveza (telefonom ili na VHF kanalu 9), a po dolasku predložiti dokumente plovila (plovidbenu dozvolu-vinjetu), osobne isprave, popis posade broda i putovnice posade.

3.3. Vlasnici / korisnici plovila dužni su otpad s plovila pravopisno zbrinuti.

3.4. Ako se na plovilu dogodi izvanredan događaj osobama, trupu, opremi, stroju odnosno teretu, ili ako se opazi onečišćenje okoliša, osoba koja upravlja plovilom dužna je o tome bez odlaganja izvijestiti djelatnike priveza.

4. VEZANJE I SIDRENJE

4.1. Voditelj priveza određuje mjesto priveza plovila, sukladno s planom vezova u moru.

4.2. Voditelj priveza može odrediti premještanje plovila na drugi vez u privezu zbog potrebe vezivanja većih plovila ili neočekivanih, izvanrednih događaja poput požara, potonuća, više sile i sl.

4.3. Odgovornost ovlaštenika koncesije priveza prestaje u onom trenutku kada se vlasniku / korisniku plovila vrati dokumentacija plovila, bez obzira da li je plovilo na vezu ili je u plovidbi

4.4. Vezivanje plovila mora biti izvedeno na siguran način od strane Korisnika veza, ispravnim konopima odgovarajućih dimenzija. Konopi ne smiju ometati plovidbu drugih plovila.

4.5. Na pontonima su smješteni ormarići s električnim i vodnim instalacijama, te opskrba plovila pitkom vodom i električnom energijom je dozvoljena samo uz prisustvo vlasnika / korisniku plovila, ukoliko plovila posjeduju odgovarajuće priključke.

5. BORAVAK PLOVILA U PRIVEZU

5.1. U privezu je zabranjeno:

1. premještati, mijenjati, i uklanjati vezove, sidra i uređaje drugog plovila, osim kad je to potrebno radi sprječavanja neposredne i očite štete ili kad je potrebno zbog pristajanja ili odlaska plovila
2. vezivati brodove i brodice za naprave i uređaje koji nisu namijenjeni za privez i kretati se po njima
3. neovlašteno postavljati, premještati, mijenjati, uklanjati ili oštećivati plovidbene i druge oznake

| | |
|--|--|
| | <p>KRUŠČICA D.O.O. MAŽURANIĆEVO ŠETALIŠTE 1, 21000 SPLIT, HRVATSKA OIB:23715687607 MBS:060282907 TEL: + 385 21 444 377 FAX + 385 24 444 366 e-mail: office@kruscica.hr IBAN: HR10 2481 0001 1270 01605 AGRAM BANKA D.D www.perla-resort.com www.hotelcorner.eu</p> |
|--|--|

ili naprave za privez

4. oštećivati operativne obale teškim vozilima, smještanjem teških tereta (antena, plastičnih spremišta, tepisona itd.) preko dopuštenog opterećenja, ili obavljati bilo koju radnju koja nanosi štetu operativnim obalama (zabijanje klinova i sl).
5. zavarivati, ložiti vatru na otvorenom ognjištu na obali ili na brodu i brodici i na napravama za privez
6. čistiti i strugati nadvodni ili podvodni dio oplata broda ili brodice
7. zagađivati zrak ispuštanjem prašine, dima, i drugih plinova iznad dozvoljenih količina utvrđenih posebnim propisima
8. držati u pogonu brodski propeler, osim zbog obavljanja potrebnog manevra plovila
9. na plovilu obavljati radove popravka i rekonstrukcije oplata, palube, opreme i stroja izvan uobičajenih poslova
10. spaljivati otpad na plovilu
11. na plovilu obavljati radnje koje mogu ugroziti ljudske živote, prouzročiti požar, onečistiti more ili nanijeti štetu drugim plovilima, te obali, lučkim napravama, uređajima i postrojenjima
12. obavljati radnje pranja, čišćenja, bojenja, poliranja i sl. koristeći kemijska sredstva (deterdžente, otpala, boje) koja bi mogla dospijeti u more i prouzročiti onečišćenje okoliša
13. narušavati bukom ili galamom javni red i mir ostalih gostiju, posebno u periodu od 22.00 do 07.00 sati poštujući red resorta koji se nalazi u neposrednoj blizini
14. koristiti usluge trećih osoba za nadzor, održavanje ili izvođenje radova na plovilu bez odobrenja Uprave priveza
15. puštanje kućnih ljubimaca bez uzice i nadzora vlasnika, vlasnici kućnih ljubimaca dužni su okoliš priveza držati urednim i čistim poštujući red resorta koji se nalazi u neposrednoj blizini
16. zadržavanje i kretanje na operativnom prostoru priveza neovlaštenim osobama
17. ostaviti na gatovima i obali (šetnici) brodske tendere, gumenjake ili drugu opremu s plovnih objekata
18. premještati plovilo na drugi vez, bez suglasnosti Uprave priveza
19. upotrebljavati brodski WC i prazniti fekalne tankove i kaljuže u more
20. sidriti plovilo s vlastitim sidrom unutar marine
21. kupati se, glisirati, jedriti na dasci, vući ili učiti skijanje na vodi
22. na bilo koji način ugrožavati sigurnost plovidbe

6. PLOVILA NA ČUVANJU

- 6.1. Za pripremu plovila za predaju na čuvanje, vlasnik/ korisnik plovila je dužan sljedeće:
 - isključiti sve oblike napajanja (priključke električne energije i vodovodne priključke s kopna, akumulatore, i sl.)
 - s plovila odstraniti sve lako zapaljive i eksplozivne materijale
 - otkloniti propuštanje mora u podvodnom dijelu, te zatvoriti sve ventile na otvorima u podvodnom dijelu trupa plovnog objekta
- 6.2. Postaviti sve atestirane, protupožarne aparate unutar zatvorenog dijela plovila
- 6.3. Ispravno vezati plovilo

| | |
|--|--|
| | <p>KRUŠČICA D.O.O. MAŽURANIĆEVO ŠETALIŠTE 1, 21000 SPLIT, HRVATSKA OIB:23715687607 MBS:060282907 TEL: + 385 21 444 377 FAX + 385 24 444 366 e-mail: office@kruscica.hr IBAN: HR10 2481 0001 1270 01605 AGRAM BANKA D.D www.perla-resort.com www.hotelcorner.eu</p> |
|--|--|

6.4. Svu pokretnu opremu s palube i nadgrađa, spremi u unutarnje prostorije plovila ili uskladištiti negdje na kopnu

6.5. Zaključati sve unutarnje prostorije

7. DOLAZAK PLOVILA KOPNENIM PUTEM

7.1. Kada se plovilo dostavlja u privez kopnenim putem, vučnim vozilom i plovilom na prikolici, osoba koja upravlja plovilom dužna je svoj dolazak prijaviti na recepciji priveza, pri čemu je dužna predati osobne dokumente cijele posade radi prijave boravka osoba, odnosno predočiti isprave plovila (jedinствену carinsku deklaraciju), na temelju kojeg otvara radni nalog za spuštanjem plovila u more, parkiranja vozila i prikolice. Ista mora postupati prema uputama djelatnika priveza.

7.2. Parkiranje osobnih vozila Korisnika veza obavlja se na označenim parkirnim mjestima.

8. ODLAZAK PLOVILA S PRIVEZA

8.1. U trenutku kada plovilo napušta privez, vlasnik / korisnik plovila je dužan isključiti priključke za vodu i struju.

Prilikom odlaska plovila s priveza, vlasnik / korisnik plovila je dužan ostaviti ispravan muring.

8.2. Ukoliko plovilo ostaje na godišnjem vezu u privezu, vlasnik / korisnik plovila dužan je predati isprave plovila. Preuzima isto, kada se vrati na plovilo.

8.3. Ako plovilo je boravilo u tranzitu odlazi iz priveza kopnenim putem, sve radnje dizanja plovila i utovara na vozilo ili prikolicu, obavljaju se prema dogovoru s voditeljem priveza.

8.4. Ako plovilo za koje je postojao Ugovor o vezu napušta trajno privez, vlasnik / korisnik plovila je dužan odlazak plovila javiti recepciji priveza, a Ugovor o vezu otkazati pismenim putem.

8.5. Ako plovilo za koje je postojao Ugovor o vezu odlazi iz priveza kopnenim putem, dužan je o istome obavijestiti voditelja priveza te u dogovoru s njim postupiti.

9. PRIJAVLJIVANJE I PRIHVAT OTPADA I OSTATAKA TERETA S PLOVNIH OBJEKATA

9.1. Prijavljivanje i prihvata otpada u privezu obavlja se sukladno posebnom Planu za prihvata i rukovanje otpadom s plovila.

| | |
|--|--|
| | <p>KRUŠČICA D.O.O. MAŽURANIĆEVO ŠETALIŠTE 1, 21000 SPLIT, HRVATSKA OIB:23715687607 MBS:060282907 TEL: + 385 21 444 377 FAX + 385 24 444 366 e-mail: office@kruscica.hr IBAN: HR10 2481 0001 1270 01605 AGRAM BANKA D.D www.perla-resort.com www.hotelcorner.eu</p> |
|--|--|

10. NAČIN KONTROLE

10.1. Kontrolu nad primjenom ovog Pravilnika obavlja Uprava ovlaštenika koncesije, odnosno voditelj priveza.

10.2. Kontrolu upravljanja, pristajanja, vezivanja, sidrenja i isplovljenja plovila u privez, obavlja mornar priveza.

11. ZAVRŠNE ODREDBE

11.1. Ulaskom u nautičke prostore priveza, dužni ste pridržavati se ovog Pravilnika.

11.2. Uprava priveza zadržava pravo da uskrati suglasnost plovila za boravak unutar priveza, ukoliko vlasnik / korisnik plovila i njihovi gosti ne poštuju odredbe ovog Pravilnika.

11.3. Ovaj Pravilnik stupa na snagu nakon dobivanja suglasnosti Lučke kapetanije Šibenik.

11.4. Lučka kapetanija Šibenik je dala svoju suglasnost aktom:

KLASA: _____

UR. BROJ: _____

DATUM: _____

LUČKI KAPETAN

KRUŠČICA D.O.O.

Datum: _____